संविधान के रंगों से सजे प्रशिक्षुओं के पोस्टर, डायट बड़कोट में मनाया संविधान दिवस

सरल एक्सप्रेस संवाददाता

उत्तरकाशी बड़कोट। जिला शिक्षा एवं प्रशिक्षण संस्थान (डायट) बड़कोट में गुरुवार को संविधान दिवस उत्साह और हर्षोल्लास के साथ मनाया गया। इस अवसर पर आयोजित पोस्टर प्रतियोगिता में डीएलएड प्रशिक्षुओं ने अपनी रचनात्मक प्रतिभा के माध्यम से भारतीय संविधान की महत्ता, मौलिक अधिकारों, कर्तव्यों और लोकतांत्रिक मूल्यों को आकर्षक ढंग से प्रस्तुत किया। कार्यक्रम में संस्थान के प्राचार्य हेमू बिष्ट ने प्रशिक्षुओं को संबोधित करते हुए कहा कि भारतीय संविधान देश के लोकतंत्र की मजबूत आधारशिला है। संविधान प्रत्येक नागरिक को समानता, स्वतंत्रता, न्याय और बंधुत्व का अधिकार प्रदान करता है। उन्होंने कहा कि एक भावी शिक्षक के रूप में प्रशिक्षुओं की जिम्मेदारी है कि वे विद्यार्थियों में संवैधानिक मूल्यों, अधिकारों और कर्तव्यों के प्रति जागरूकता विकसित करें। इस दौरान आयोजित पोस्टर प्रतियोगिता में डीएलएड के सभी प्रशिक्षुओं ने उत्साहपूर्वक प्रतिभाग किया। पोस्टरों के माध्यम से संविधान की मूल भावना और लोकतांत्रिक व्यवस्था के विभिन्न पहलुओं को प्रभावशाली तरीके से दर्शाया गया। कार्यक्रम में संस्थान के संकाय सदस्य डॉ. सुबोध सिंह बिष्ट, श्रीमती सुषमा मेहर, शांति रतूड़ी, संगीता रावत, सुशील चंद्र जोशी, बृजेश मिश्रा, अरविंद चौहान एवं ऋचा उनियाल सहित अन्य उपस्थित रहे।



बड़कोट में मनाया संविधान दिवस



उत्तरकाशी । जिला शिक्षा एवं प्रशिक्षण संस्थान (डायट) बड़कोट में गुरुवार को संविधान दिवस उत्साह और हर्षोल्लास के साथ मनाया गया। इस अवसर पर आयोजित पोस्टर प्रतियोगिता में डीएलएड प्रशिक्षुओं ने अपनी रचनात्मक प्रतिभा के माध्यम से भारतीय संविधान की महत्ता, मौलिक अधिकारों, कर्तव्यों और लोकतांत्रिक मूल्यों को आकर्षक ढंग से प्रस्तुत किया। कार्यक्रम में संस्थान के प्राचार्य हेमू बिष्ट ने प्रशिक्षुओं को संबोधित करते हुए कहा कि भारतीय संविधान देश के लोकतंत्र की मजबूत आधारशिला है। संविधान प्रत्येक नागरिक को समानता, स्वतंत्रता, न्याय और बंधुत्व का अधिकार प्रदान करता है। उन्होंने कहा कि एक भावी शिक्षक के रूप में प्रशिक्षुओं की जिम्मेदारी है कि वे विद्यार्थियों में संवैधानिक मूल्यों, अधिकारों और कर्तव्यों के प्रति जागरूकता विकसित करें। इस दौरान आयोजित पोस्टर प्रतियोगिता में डीएलएड के सभी प्रशिक्षुओं ने उत्साहपूर्वक प्रतिभाग किया। पोस्टरों के माध्यम से संविधान की मूल भावना और लोकतांत्रिक व्यवस्था के विभिन्न पहलुओं को प्रभावशाली तरीके से दर्शाया गया। कार्यक्रम में संस्थान के संकाय सदस्य डॉ. सुबोध सिंह बिष्ट, सुषमा मेहर, शांति रतूड़ी, संगीता रावत, सुशील चंद्र जोशी, बृजेश मिश्रा, अरविंद चौहान एवं ऋचा उनियाल सहित अन्य उपस्थित रहे।

खाद्य तेल के सुरक्षित उपयोग को

26 November

Constitution Day

Let's Honour Our Constitution

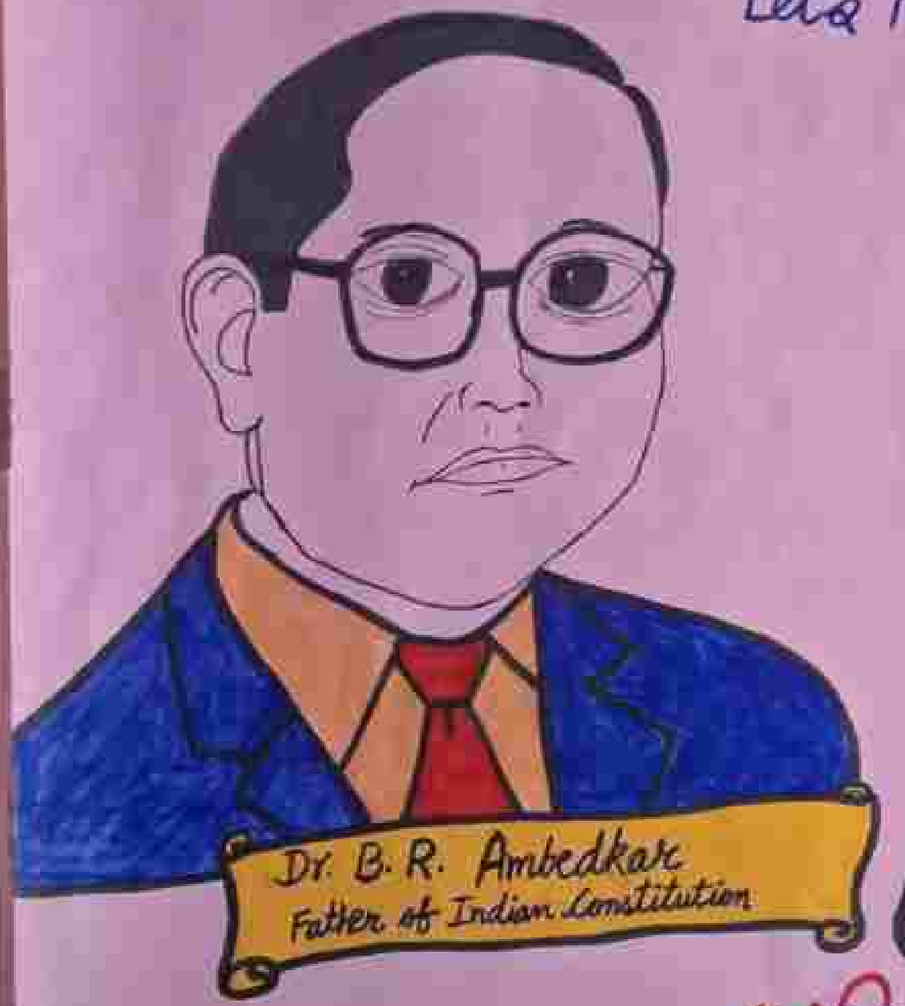

Dr. B. R. Ambedkar
Father of Indian Constitution

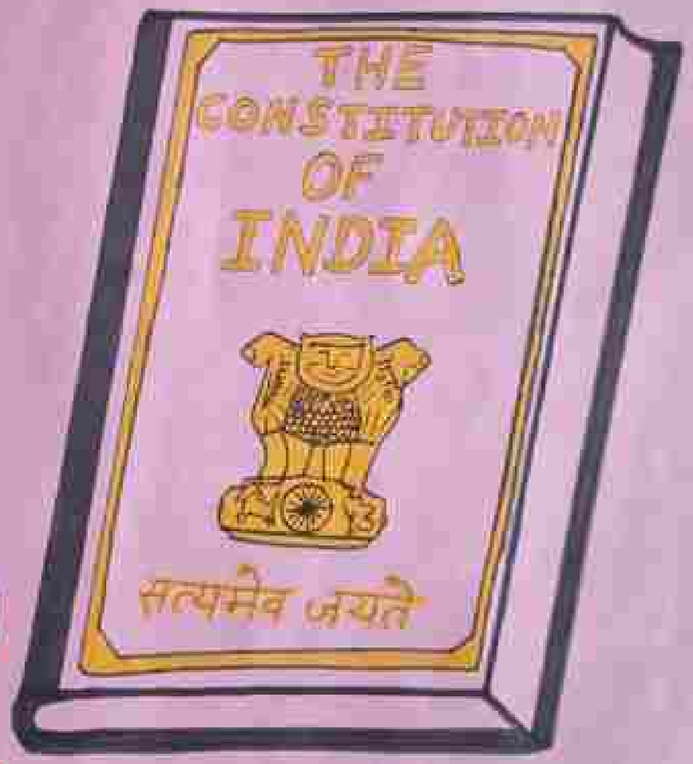

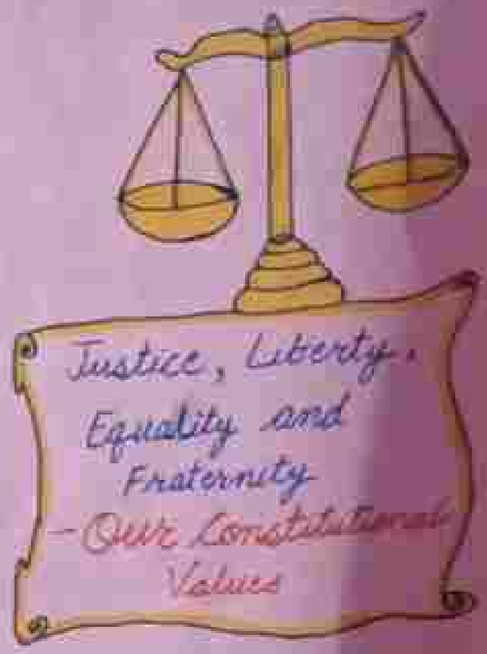

"संविधान का करें सम्मान
यही है भारत की पहचान"

Happy
Constitution
Day
26 Nov



संविधान दिवस 26 Nov.

समानता

स्वतंत्रता



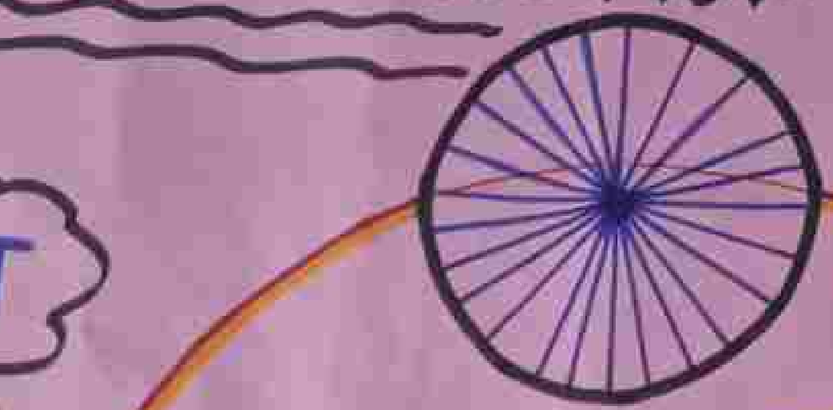

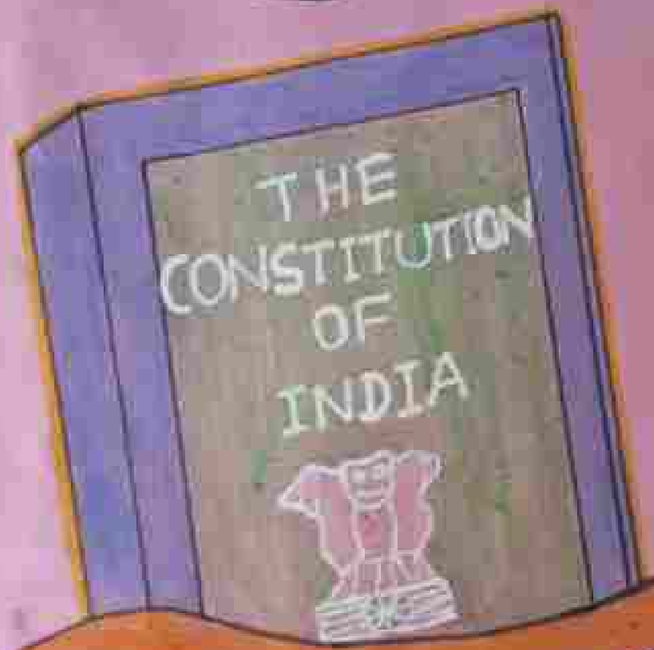



न्याय



बंधुत्व

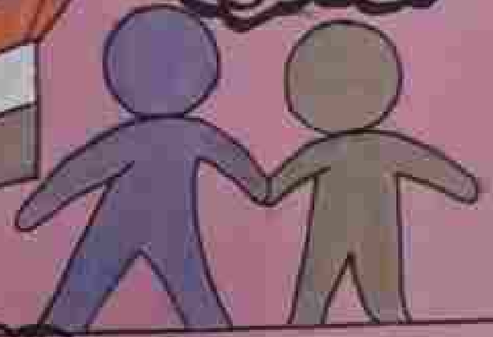

प्रस्तुतकर्ता : रवि कुमार, उमेद,
अमित प्रकाश, गगन,
सचिन, [redacted] मनिष

CONSTITUTION DAY

Justice, Liberty, Equality, Fraternity

The heartbeat of our diverse humanity

India has the Largest Constitution in the world

JUSTICE
INTEGRITY
UNITY
RELIGION
FREEDOM
FRATERNITY
EDUCATION

Constitution of India
We the people of India, having solemnly resolved to constitute India as a Sovereign, Socialist, Secular, Democratic, Republic, ensuring

Consist
-395 articles
-12 schedules
and
-106 Amendment

→ Deeksha Thapliyal, Kajal, Vikas Nautiyal, Surbhi Chauhan, Reshma Rana, Monika Chauhan, Nitesh Singh Rana

The Preamble of the Indian Constitution



JUSTICE



LIBERTY



EQUALITY



WE THE PEOPLE OF INDIA

having solemnly resolved to constitute India into a SOVEREIGN SOCIALIST SECULAR DEMOCRATIC REPUBLIC and to secure to all its citizens:

JUSTICE, social, economic and political; LIBERTY of thought, expression, belief, faith and worship;

EQUALITY of status and of opportunity; and to promote among them all FRATERNITY assuring the dignity of the individual and the unity and integrity of the Nation;

IN OUR CONSTITUTION ASSEMBLY

this twenty-Sixth day of November, 1949, do HEREBY ADOPT, ENACT AND GIVE TO OURSELVES THIS CONSTITUTION.

DEMOCRATIC



FRATERNITY

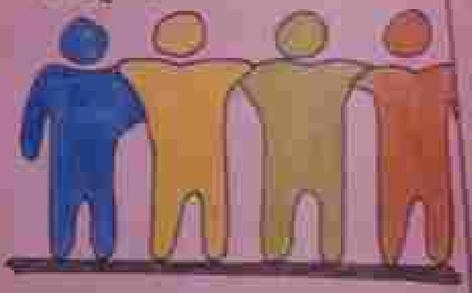

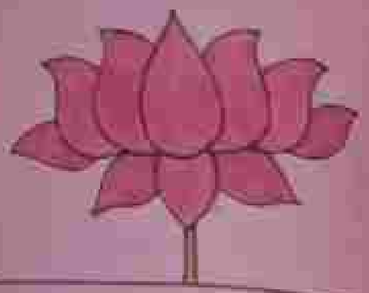

KANISHKA, SALONI, SUDHANSHU, ABHAY, AKASH, ANISHA, SHUBHAM

भारतीय संविधान दिवस

JUSTICE

LIBERTY

EQUALITY

FRATERNITY

DEEPALI. RUCHI. ANITA. RISHAB. CHARAN. BHASKAR, SONAM RAWAT


CONSTITUTION DAY


जिला शिक्षा एवं प्रशिक्षण संस्थान (डायट), बड़कोट
उत्तरकाशी, उत्तराखण्ड
द्वारा आयोजित
संविधान दिव
26 नवम्बर 2026
Constitution Day
HAPPY
CONSTI
DAY